

57608

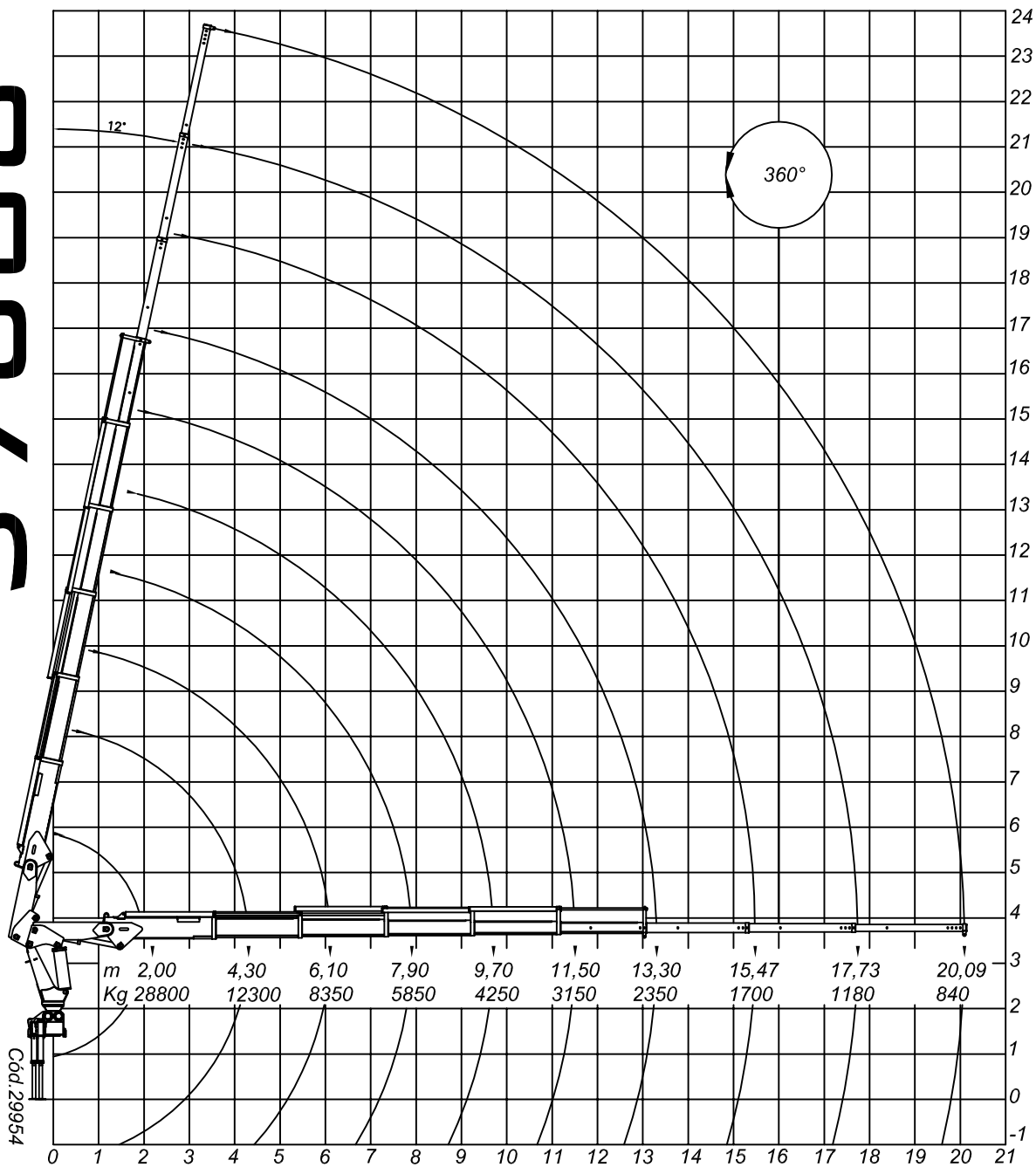

Cód. 29954

| Dados Técnicos | |
|------------------------------------------------------|------------------------|
| | 57608 |
| Momento de carga útil | 57.600 Kgm |
| Alcance máximo vertical do solo | 23.610 mm |
| Alcance máximo horizontal | 20.090 mm |
| Alcance máximo horizontal hidráulico | 13.300 mm |
| Ângulo de giro | 360° |
| Peso aproximado equipamento standard | 5.150 Kg |
| Peso aproximado do sobrechassi | 850 Kg |
| Espaço para fixação | 1.430 mm |
| Capacidade máx. a 2000mm | 28.800 Kg |
| Capacidade máx. alcance máx. | 840 Kg |
| Capacidade do reservatório hidráulico | 103 lt |
| Capacidade do circuito hidráulico | 118 lt |
| Pressão de trabalho | 200 Kg/cm ² |
| Torque de giro | 3.275 Kgm |
| Vazão nominal da bomba | 54 lt/min |
| Sapatas estendidas centro a centro dianteira | 6.859 mm |
| Sapatas estendidas centro a centro traseira | 4.476 mm |
| Ângulo máximo de inclinação da lança | 78° |
| Número de lanças acionadas hidráulicamente | 5 |
| Número de lanças acionadas mecanicamente | 3 |
| Número de sapatas estabilizadoras | 4 |
| Montagem em veículo com capacidade de eixo dianteiro | 6 ton |