

# 18750

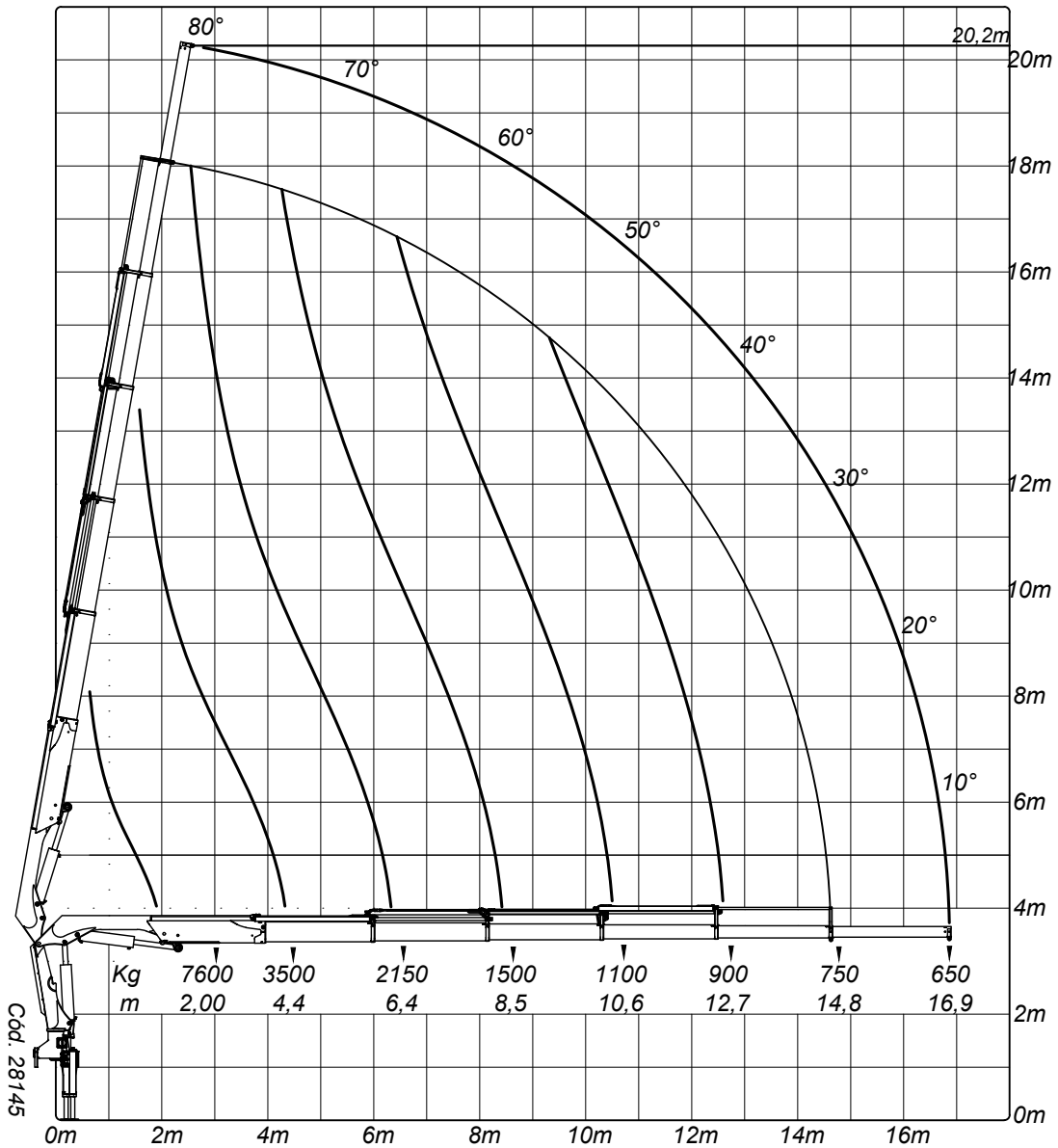

Dados Técnicos	
Momento de carga útil	18.750 Kgm
Alcance máximo vertical do solo	20.200 mm
Alcance máximo horizontal	16.900 mm
Alcance máximo horizontal hidráulico	14.800 mm
Ângulo de giro	420°
Peso aproximado equipamento standard	2.900 Kg
Peso aproximado do sobrechassi	650 Kg
Espaço para fixação	855 mm
Capacidade máx. a 2000mm	7.600 Kg
Capacidade máx. alcance máx.	650 Kg
Capacidade do reservatório hidráulico	80 lt
Capacidade do circuito hidráulico	80 lt
Pressão de trabalho	250 Kg/cm <sup>2</sup>
Torque de giro	2.980 Kgm
Vazão nominal da bomba	43 lt/min
Sapatas estendidas centro a centro dianteira	5.900 mm
Sapatas estendidas centro a centro traseira	3.280 mm
Ângulo máximo de inclinação da lança	80°
Número de lanças acionadas hidraulicamente	5
Número de lanças acionadas mecanicamente	1
Número de sapatas estabilizadoras	4
Montagem em veículo com capacidade de eixo dianteiro	5 ton