

# 18750

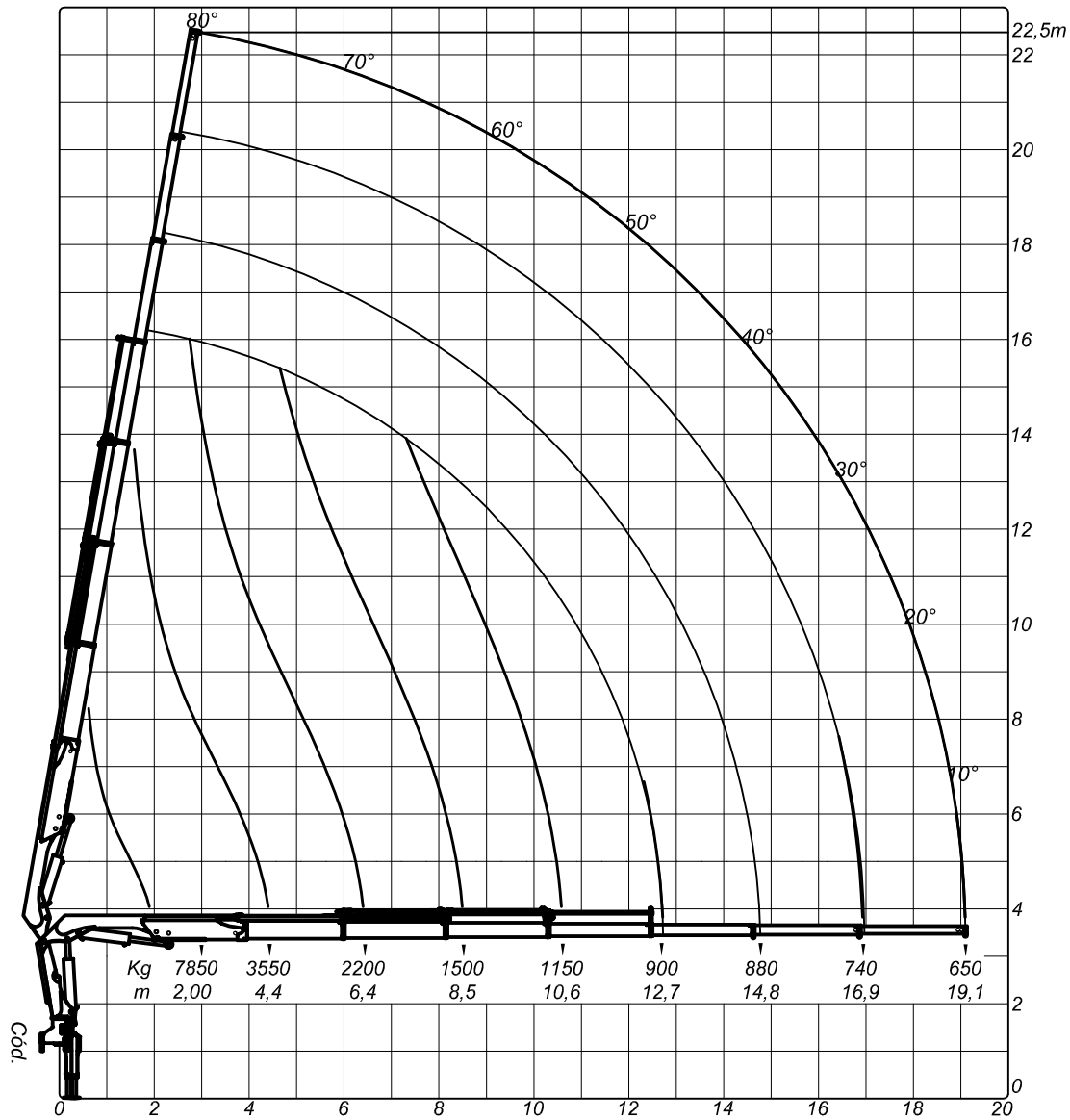

<i>Dados Técnicos</i>	
Momento de carga útil	18.750 Kgm
Alcance máximo vertical do solo	22.500 mm
Alcance máximo horizontal	19.100 mm
Alcance máximo horizontal hidráulico	12.700 mm
Ângulo de giro	420°
Peso aproximado equipamento standard	2.800 Kg
Peso aproximado do sobrechassi	650 Kg
Espaço para fixação	855 mm
Capacidade máx. a 2000mm	7.850 Kg
Capacidade máx. alcance máx.	650 Kg
Capacidade do reservatório hidráulico	80 lt
Capacidade do circuito hidráulico	80 lt
Pressão de trabalho	250 Kg/cm <sup>2</sup>
Torque de giro	2.980 Kgm
Vazão nominal da bomba	43 lt/min
Sapatas estendidas centro a centro dianteira	5.900 mm
Sapatas estendidas centro a centro traseira	3.280 mm
Ângulo máximo de inclinação da lança	80°
Número de lanças acionadas hidraulicamente	4
Número de lanças acionadas mecanicamente	3
Número de sapatas estabilizadoras	4
Montagem em veículo com capacidade de eixo dianteiro	5 ton