

17005EX

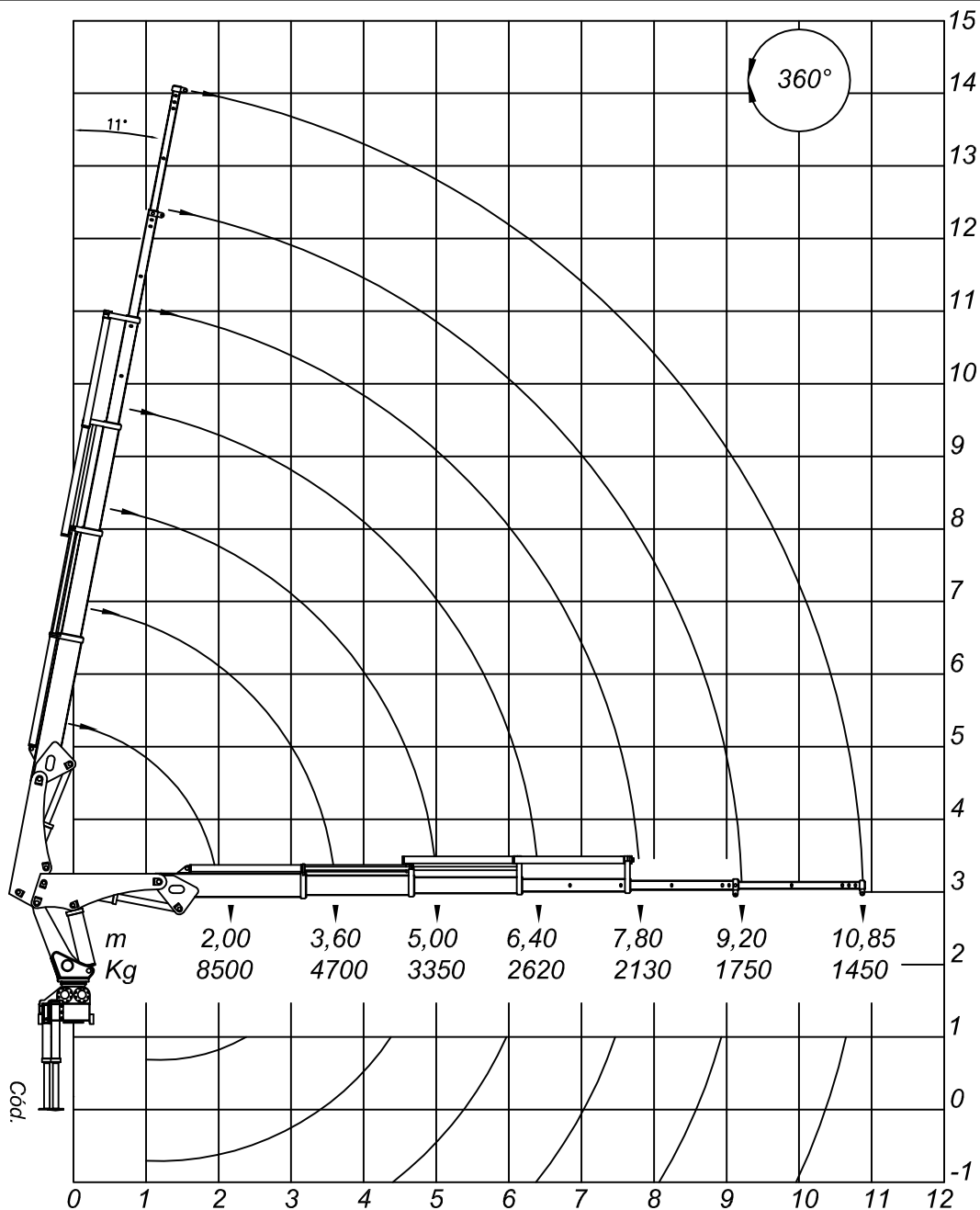

Cód.

| Dados Técnicos | 17005EX |
|--|------------------------|
| Momento de carga útil | 17.000 Kgm |
| Alcance máximo vertical do solo | 14.040 mm |
| Alcance máximo horizontal | 10.850 mm |
| Alcance máximo horizontal hidráulico | 7.800 mm |
| Ângulo de giro | 360° |
| Peso aproximado equipamento standard | 2.540 Kg |
| Peso aproximado do sobrechassi | 280 Kg |
| Espaço para fixação | 1.420 mm |
| Capacidade máx. a 2000mm | 8.500 Kg |
| Capacidade máx. alcance máx. | 1.440 Kg |
| Capacidade do reservatório hidráulico | 93 lt |
| Capacidade do circuito hidráulico | 100 lt |
| Pressão de trabalho | 210 Kg/cm ² |
| Torque de giro | 2.980 Kgm |
| Vazão nominal da bomba | 42 lt/min |
| Sapatas estendidas centro a centro dianteira | 4.960 mm |
| Ângulo máximo de inclinação da lança | 79° |
| Número de lanças acionadas hidráulicamente | 3 |
| Número de lanças acionadas mecanicamente | 2 |
| Número de sapatas estabilizadoras | 2 |
| Montagem em veículo com capacidade de eixo dianteiro | 6 ton |