

16004EX

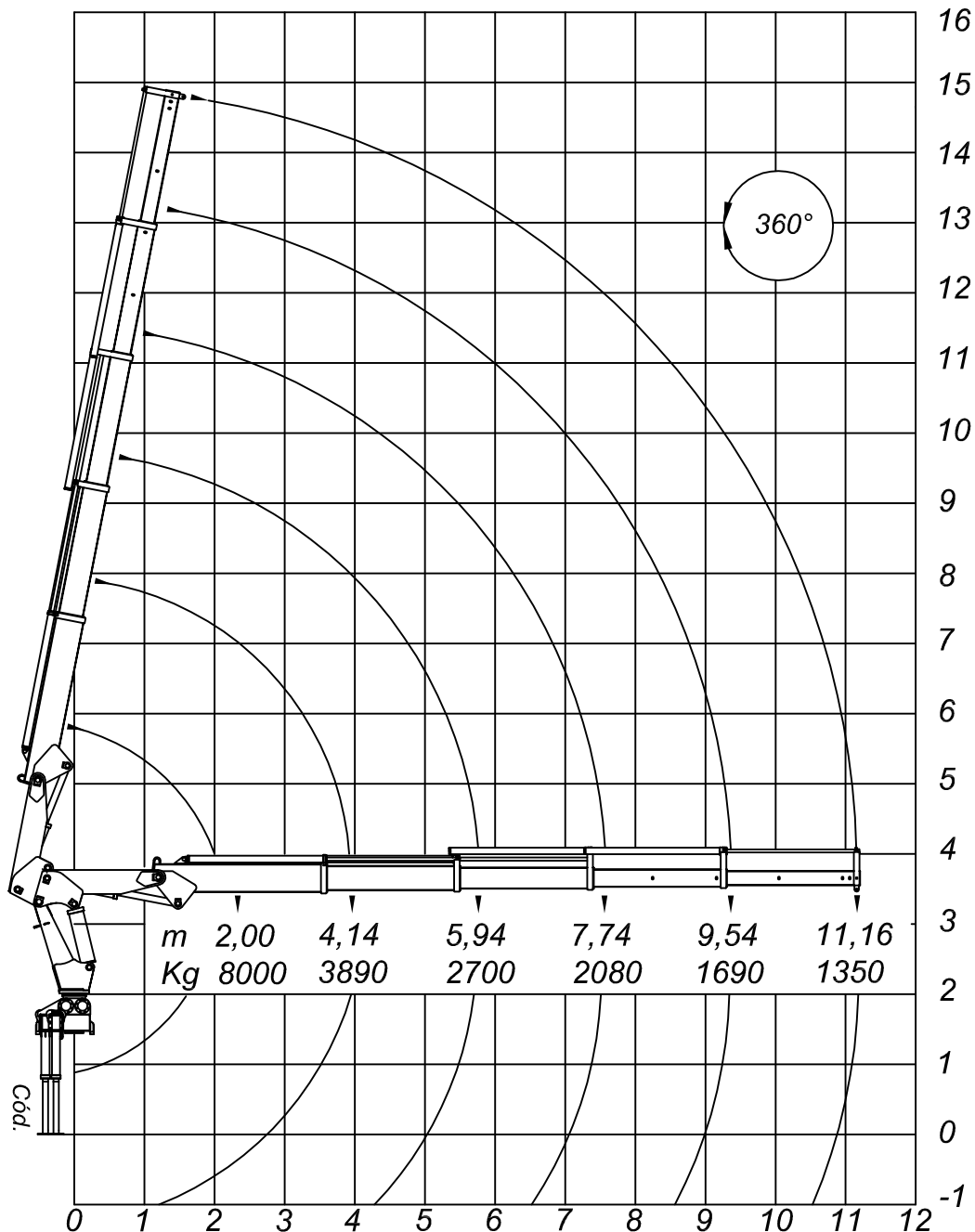

Dados Técnicos	16004 EX
Momento de carga útil	16.000 Kgm
Alcance máximo vertical do solo	14.800 mm
Alcance máximo horizontal	11.160 mm
Alcance máximo horizontal hidráulico	11.160 mm
Ângulo de giro	360°
Peso aproximado equipamento standard	2.900 Kg
Peso aproximado do sobrechassi	650 Kg
Espaço para fixação	1.270 mm
Capacidade máx. a 2000mm	8.000 Kg
Capacidade máx. alcance máx.	1350 Kg
Capacidade do reservatório hidráulico	93 lt
Capacidade do circuito hidráulico	107 lt
Pressão de trabalho	200 Kg/cm ²
Torque de giro	2.980 Kgm
Vazão nominal da bomba	54 lt/min
Sapatas estendidas centro a centro dianteira	5.402 mm
Sapatas estendidas centro a centro traseira	3.280 mm
Ângulo máximo de inclinação da lança	79°
Número de lanças acionadas hidráulicamente	4
Número de lanças acionadas mecanicamente	
Número de sapatas estabilizadoras	4
Montagem em veículo com capacidade de eixo dianteiro	6 ton